

**Delplan for Longyearbyen deponi**

Plan-ID: D54

Planprosess  
 Kunngjøring av planoppstart: 20.02.2020  
 Planprogram fastsatt: 03.06.2020  
 Offentlig ettersyn: 10.03.2022-20.04.2022  
 Planvedtak: 21.06.2022

Kartopplysninger  
 Kilde for basiskart: Longyearbyen lokalstyre  
 Dato for basiskart: 18.07.2022  
 Koordinatsystem Euref89, UTM sone 33  
 Høydegrunnlag: NN1954  
 Plankart datert: 18.07.2022

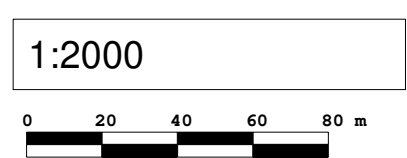

**Tegnforklaring:**

- Byggeområder (sml § 49 tredje ledd nr.1)**
  - Renovasjonsanlegg/avfallsanlegg - fremtidig
- Kulturminne, natur- og friluftsområder, hver for seg eller i kombinasjon(sml § 49 tredje ledd nr. 3)**
  - Kulturminneområde - fremtidig
- Veier, flyplasser, havner, taubaner, høyspentledninger og andre viktige ledd i kommunikasjonssystemet(sml. § 49 tredje ledd nr. 6)**
  - Samferdselsanlegg og teknisk infrastruktur - fremtidig
  - Veg - nåværende
- Hensynsoner**
  - Faresone H310 - Ras- og skredfare
  - Faresone H370 - Høyspenningsanlegg inkl. høyspentkabler
  - Angitthensynsone - Hensyn til kulturminner som ikke er fredet
  - Båndlegging etter kapittel III H770 (fredet kulturminner og sikringsoner) - nåværende
- Juridiske linjer og punkt**
  - Planområde
  - Planens begrensning
  - Formålsgrense
  - Faresonegrense
  - Angitthensyngrense
  - Båndlegginggrense nåværende
  - Avkjørsel
  - Infrastrukturelinje - Kraftledning - nåværende
- Påskrift**
  - Påskrift områdenavn
  - Påskrift